

**ΥΠΟΜΝΗΜΑ**

- ΟΙΚΙΣΜΟΣ
- ΕΓΚΕΚΡΙΜΕΝΟ ΡΥΘΜΟΤΟΜΟ ΣΧΕΔΙΟ
- ΟΡΙΟΘΕΤΗΜΕΝΟΣ ΟΙΚΙΣΜΟΣ

**ΣΕΝΑΡΙΟ 2: ΠΡΟΤΕΙΝΟΜΗ ΧΩΡΟΘΕΤΗΗ ΔΗΜΟΣΙΩΝ ΠΡΟΣΒΑΣΙΜΩΝ ΣΗΜΕΙΩΝ ΕΠΑΝΑΦΟΡΤΙΣΗΣ Η2Ο**  
(Πληρών του σημείου αναγράφεται ο αριθμός των διαβημάτων θέσεων επαναφόρτισης Η2Ο)

- ΣΗΜΕΙΟ ΕΠΑΝΑΦΟΡΤΙΣΗΣ Η2Ο ΓΙΑ Ε.Ι.Χ.
- ΣΗΜΕΙΟ ΕΠΑΝΑΦΟΡΤΙΣΗΣ Η2Ο ΓΙΑ Ε.Δ.Χ. ΚΑΙ ΟΧΗΜΑΤΑ ΑΜΕΑ
- ΣΗΜΕΙΟ ΕΠΑΝΑΦΟΡΤΙΣΗΣ Η2Ο ΓΙΑ Ε.Δ.Χ. ΤΑΞΙ
- ΣΗΜΕΙΟ ΕΠΑΝΑΦΟΡΤΙΣΗΣ Η2Ο ΓΙΑ ΤΟΥΡΙΣΤΙΚΑ ΛΕΩΦΟΡΕΙΑ
- ΣΗΜΕΙΟ ΕΠΑΝΑΦΟΡΤΙΣΗΣ Η2Ο ΤΡΟΦΟΔΟΣΙΑΣ

□ ΖΩΝΕΣ ΑΝΑΛΥΣΗΣ ΣΕΝΑΡΙΟΥ 2

- 1 Κωδικός ζώνης
- (172) Πληθυσμός ζώνης

**ΣΗΜΕΙΩΣΗ:** Τα όρια των οικισμών και των ρυθμοτομικών σχεδίων είναι ενδεικτικά και ψηφιοποιημένα βάσει των σχεδίων του Γενικού Πολεοδομικού Σχεδίου Λέρου.

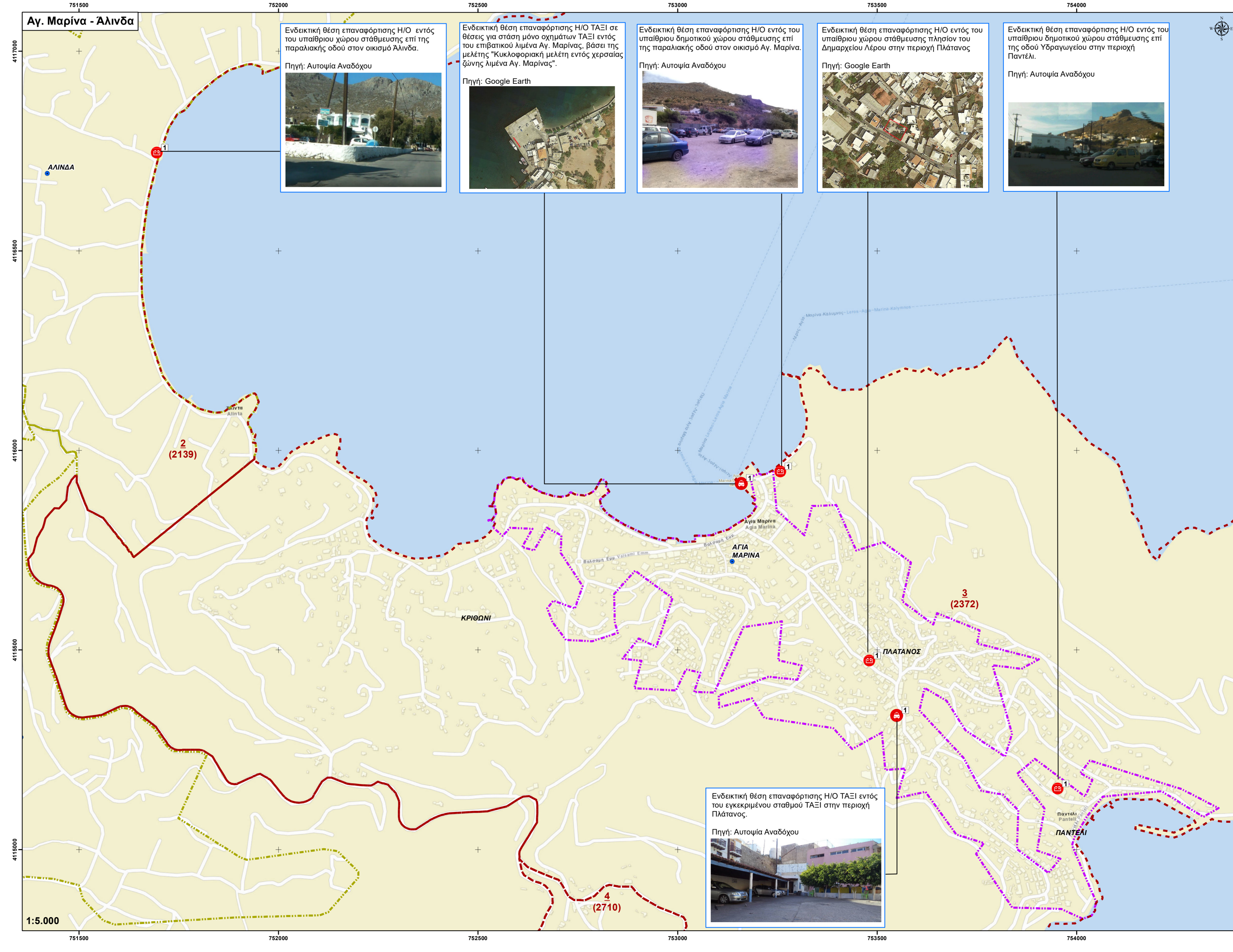
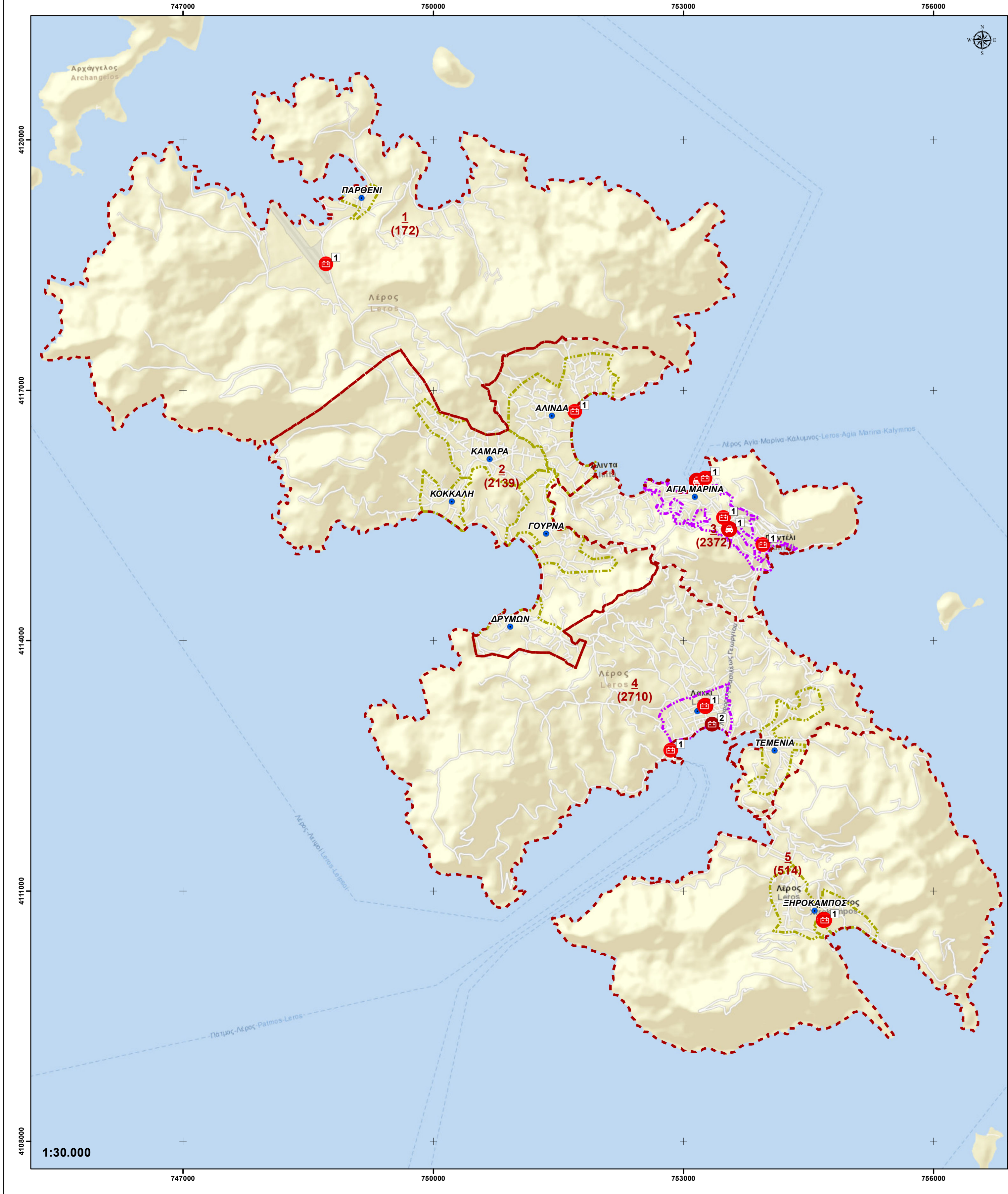
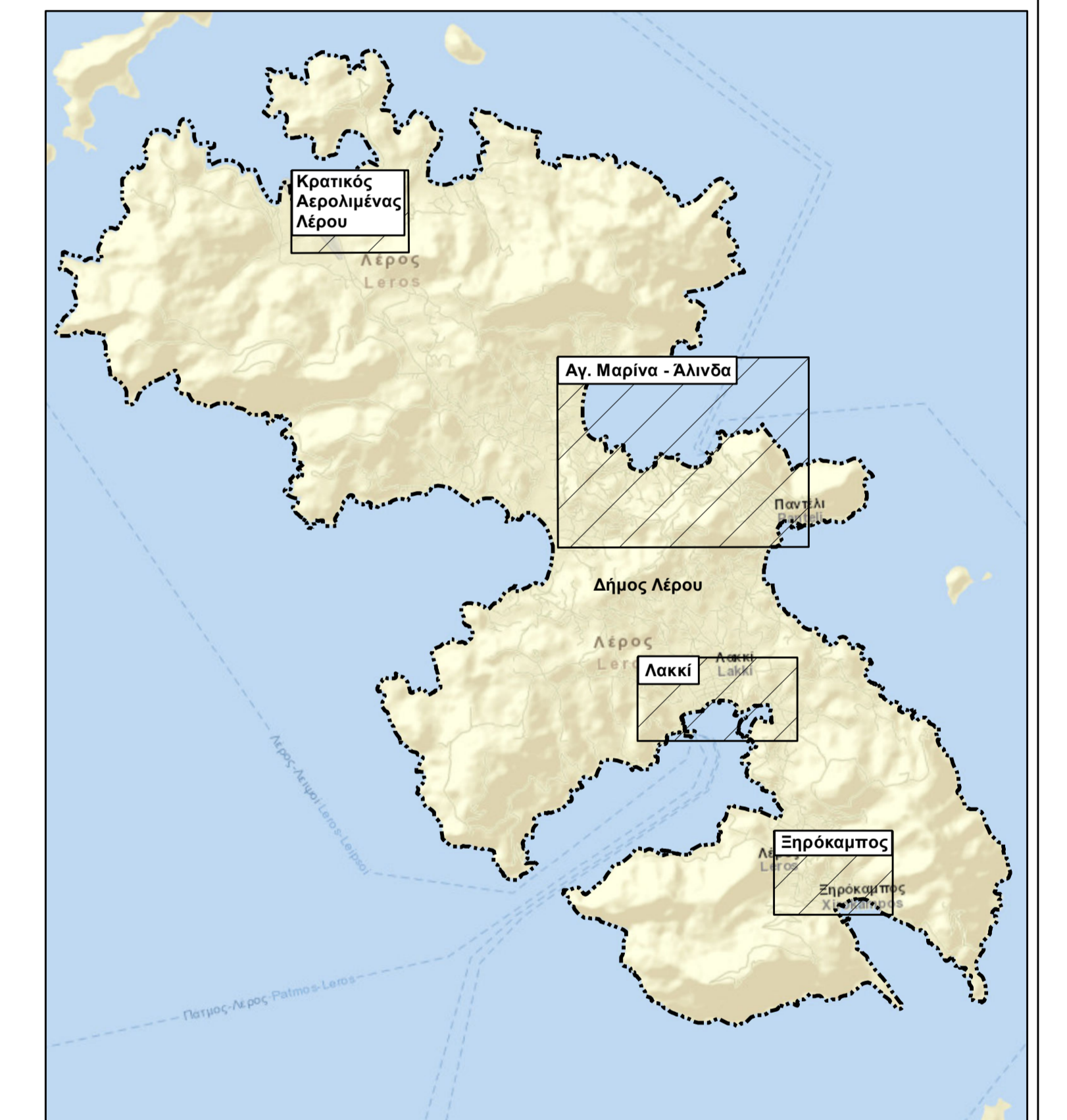

Ημέρα:	Αναθεωρήσεις:
ΑΝΑΘΕΤΟΥΣΑ ΥΠΗΡΕΣΙΑ <b>ΕΛΛΗΝΙΚΗ ΔΗΜΟΚΡΑΤΙΑ</b> <b>ΠΕΡΙΦΕΡΕΙΑ ΝΟΤΙΟΥ ΑΙΓΑΙΟΥ - ΔΗΜΟΣ ΛΕΡΟΥ</b> Τεχνική Υπηρεσία	
ΥΠΗΡΕΣΙΑ: <b>ΠΑΡΟΧΗ ΥΠΗΡΕΣΙΩΝ ΣΥΜΒΟΥΛΟΥ ΓΙΑ ΤΗΝ ΕΚΠΟΝΗΣΗ ΣΧΕΔΙΟΥ ΦΟΡΤΙΣΗΣ ΗΛΕΚΤΡΙΚΩΝ ΟΧΗΜΑΤΩΝ (Σ.Φ.Η.Ο.) ΔΗΜΟΥ ΛΕΡΟΥ</b>	
ΣΤΑΔΙΟ: Π.1.β. Σενάρια Ανάπτυξης Δικτύου Σημείων Επαναφόρτισης Η2Ο	
ΚΩΔΙΚΟΣ ΕΠΤΑΡΧΟΥ:	ΕΙΔΟΣ ΕΠΤΑΡΧΟΥ:
SF-LEP-01	ΘΕΜΑΤΙΚΟΣ ΧΑΡΤΗΣ
ΕΚΔΟΣΗ:	ΗΜΕΡΟΜΗΝΙΑ:
1	09/2021
ΤΙΤΛΟΣ ΣΧΕΔΙΟΥ:	ΣΕΛΥΣ:
	ΓΙΑ ΥΠΟΒΟΛΗ
	ΠΑΡΑΤΗΡΗΣΕΙΣ:
<b>ΣΕΝΑΡΙΟ (2) - ΠΡΟΣΕΓΓΙΣΗ ΜΕ ΒΑΣΗ ΠΟΛΕΟΔΟΜΙΚΑ ΚΑΙ ΚΥΚΛΟΦΟΡΙΑΚΑ ΧΑΡΑΚΤΗΡΙΣΤΙΚΑ</b>	
ΑΝΑΔΟΧΟΣ:	Όνομα:
<b>VMC ΤΕΧΝΙΚΗ Ε.Ε.</b> <small>ΟΔΟΣ ΠΑΡΕΣΣΕΩΣ 10 - 1 &amp; 2ο Κ/Τ ΣΤΑΘ. ΠΑΛΑΙΟΥ ΣΤΑΘΜΟΥ ΣΤΑΥΡΟΥ - 26100 ΠΑΛΑΙΟ ΣΤΑΥΡΟ (ΛΕΡΟΣ)</small> <small>www.vmcgroup.gr, email: info@vmcgroup.gr</small>	Διεύθυνση:
	Σταθμός:
	Σελίδα:
	Έλεγχος:
	ΕΓΚΡΙΣΤΗ:
	ΕΛΛΗΝΙΚΗ ΔΗΜΟΚΡΑΤΙΑ
	ΔΗΜΟΣ ΛΕΡΟΥ
	ΚΩΔΙΚΟΣ: 1.30000 / 1.50000
	Ημερομηνία: 09/2021
	Υπογραφή: